

LA DISTINCIÓN DE LOS GRUPOS PEQUEÑOS

La Iglesia de Grupos Pequeños

Si Jerusalén hubiera tenido un templo para la iglesia, ellos hubieran tenido que cambiar completamente su paradigma cuando los 3,000 fueron añadidos.

¿Fue más fácil en los días de los Apóstoles que en los días de hoy, hacer que una iglesia creciera?

Obstáculos para el evangelismo en la Iglesia Apostólica:

1. Una imagen pública negativa.
2. Una mezcla de religiones.
3. La mayoría de la gente no sabían nada acerca de Jesús.

¿Qué fue lo que dio resultado?

- Lo que ellos hicieron trabajo mejor en casas, que en un edificio central.
- ¿Qué fue lo que ellos hicieron?

Mateo 28:19-20 "18Y Jesús se acercó y les habló diciendo: Toda potestad me es dada en el cielo y en la tierra. 19Por tanto, id, y haced discípulos a todas las naciones, bautizándolos en el nombre del Padre, y del Hijo, y del Espíritu Santo; 20enseñándoles que guarden todas las cosas que os he mandado; y he aquí yo estoy con vosotros todos los días, hasta el fin del mundo. Amén."

El proceso del discipulado envuelve 4 componentes esenciales:

1. Evangelismo
2. Confraternidad
3. Discipulado
4. Entrenamiento

Comparación entre una iglesia típica y una Iglesia Celular

¿Cuál se asemeja más al Modelo Apostólico?

	<u>típica Iglesia</u>		<u>Iglesia Celular</u>	
¿Dónde se reúne la iglesia?	En un edificio	<input checked="" type="checkbox"/>	En un edificio central y en casas	<input type="checkbox"/>

El Modelo Apostolico: **Hechos 20:20** "... y cómo nada que fuese útil he rehuido de anunciaros y enseñaros, públicamente y por las casas."

¿Cuál es la principal actividad de la iglesia? Alabar a Dios, oír sermones y orar Alabar a Dios, recibir instrucción, orar, confraternidad, evangelismo

El Modelo Apostolico: **Hechos 2:42** "Y perseveraban en la doctrina de los apóstoles, en la comunión unos con otros, en el partimiento del pan y en las oraciones."

¿Cómo es la confraternidad en la iglesia? Limitada a antes ó después del servicio sin realmente tener algo en común Reuniones semanales en casas, compartiendo sus vidas

• El Modelo Apostolico: **Hechos 2:46** "Y perseverando unánimes cada día en el templo, y partiendo el pan en las casas, comían juntos con alegría y sencillez de corazón..."

¿Dónde se provee la iglesia de lideres? Los Pastores animan a un selecto grupo de personas que sienten un llamado en sus vidas, y encuentran a muchos en los Institutos Bíblicos. Cada uno es considerado como un líder potencial, y ubicado en el lugar correcto

• El Modelo Apostolico: **Mateo 28:19** "Por tanto, id, y haced discípulos a todas las naciones, bautizándolos en el nombre del Padre, y del Hijo, y del Espíritu Santo;" Pablo le dijo a Timoteo, en **2 Tim. 2:1-2**, "Tú, pues, hijo mío, esfuérzate en la gracia que es en Cristo Jesús. ²Lo que has oído de mí ante muchos testigos, esto encarga a hombres fieles que sean idóneos para enseñar también a otros."

La iglesia celular se acomoda mejor a este modelo.

¿Quién provee apoyo para los miembros necesitados? El Pastor Hombres y mujeres apoyándose uno al otro...

• El Modelo Apostolico: **1 Cor. 16:15** "Hermanos, ya sabéis que la familia de Estéfanos es las primicias de Acaya, y que ellos se han dedicado al servicio de los santos "

¿Qué clase de relacion personal usted encuentra en la iglesia? Superficial Confianza y amor mutuo

• El Modelo Apostolico: **2 Cor. 13:12-14** "Saludaos unos a otros con ósculo santo. ¹³Todos los santos os saludan. ¹⁴La gracia del Señor Jesucristo, el amor de Dios, y la comunión del Espíritu Santo sean con todos vosotros. Amen."

¿Cuál es la vida de oración en la iglesia?	Miembros vienen temprano a la iglesia para orar y asisten a las reuniones de oración periódicamente.	<input type="checkbox"/>	Miembros vienen temprano a la iglesia para orar, asisten a las reuniones de oración periódicamente, se reúnen en los hogares, están en un acuerdo de oración y se comprometen a orar los unos por los otros diariamente.	<input type="checkbox"/>
---	--	--------------------------	--	--------------------------

El Modelo Apostolico: **Hechos 12:11-12** "entonces Pedro, volviendo en sí, dijo: Ahora entiendo verdaderamente que el Señor ha enviado su ángel, y me ha librado de la mano de Herodes, y de todo lo que el pueblo de los judíos esperaba.¹² Y habiendo considerado esto, llegó a casa de María la madre de Juan, el que tenía por sobrenombre Marcos, donde muchos estaban reunidos orando."

Las iglesias celulares incluyen oraciones colectivas en casas.

¿Cómo son utilizados los dones espirituales?	No frecuentemente y por algunos pocos	<input type="checkbox"/>	Rutinariamente y por muchos	<input type="checkbox"/>
---	---------------------------------------	--------------------------	-----------------------------	--------------------------

- El Modelo Apostolico **1 Pedro 4:10** "Cada uno según el don que ha recibido, minístrelo a los otros, como buenos administradores de la multiforme gracia de Dios."

Las iglesias celulares manejan los dones espirituales como la iglesia primitiva.

¿Cuales son las responsabilidades del pastor?	Predicar y servir a los miembros con otras responsabilidades auxiliares.	<input type="checkbox"/>	Entrenar a hombres y mujeres para el ministerio, predicar y desarrollar algunas responsabilidades de servicio.	<input type="checkbox"/>
--	--	--------------------------	--	--------------------------

- El Modelo Apostolico: **Efesios 4:11** "Y él mismo constituyó a unos, apóstoles; a otros, profetas; a otros, evangelistas; a otros, pastores y maestros ..."

¿Cuales son las características del cuerpo?	Vivir vidas obedientes, fieles a la iglesia en asistencia y apoyo.	<input type="checkbox"/>	Obedecer, asistir a la iglesia y a los grupos pequeños, apoyar a la iglesia y dar atención a la edificación de relaciones personales creando una amorosa comunidad.	<input type="checkbox"/>
--	--	--------------------------	---	--------------------------

- El Modelo Apostolico: **Juan 13:35** "En esto conocerán todos que sois mis discípulos, si tuviereis amor los unos con los otros."

Los grupos pequeños se asemejan mas a la iglesia primitiva.

¿Cómo es que la iglesia evangeliza?	El evangelismo es hecho por unos pocos, generalmente es invitar a alguien a venir al templo; iglesia de grupos pequeños	<input type="checkbox"/>	Cada miembro de la célula evangeliza; cada uno tiene una parte en la conversión de un incrédulo.	<input type="checkbox"/>
--	---	--------------------------	--	--------------------------

- El Modelo Apostolico: **Hechos 1:8** "pero recibiréis poder, cuando haya venido sobre vosotros el Espíritu Santo, y me seréis testigos en Jerusalén, en toda Judea, en Samaria, y hasta lo último de la tierra."

Mitos acerca del evangelismo:

- El evangelismo es para alcanzar a los extraños.
- La mayoría de la gente son ganados por profesionales.
- La conversión de una persona normalmente es instantánea.
- La gente es atraída al Señor a través de la influencia de uno.
- Parte del evangelismo son palabras persuasivas.
- Las células proveen una oportunidad para todas las realidades del evangelismo.

¿Cómo son los miembros discipulados?

Enseñando y predicando

Oidores de la palabra, y discutiendo como se relaciona a las circunstancias de la vida; la persona observa y se relaciona con miembros maduros en sus casas; se envuelve en responsabilidades suaves y ayuda a discipular a otros.

- El Modelo Apostolico: **Filipenses 4:9** " Lo que aprendisteis y recibisteis y oísteis y visteis en mí, esto haced; y el Dios de paz estará con vosotros. "

¿Cómo es que la iglesia asimila a los nuevos creyentes?

Con una llamada telefónica, reteniendo solo el 25% de la gente.

Llamadas telefónicas y responsabilizando a una persona a involucrarse con ese nuevo miembro, los grupos pequeños les proveen un oikos; muchas veces ellos están envueltos en un grupo antes de ser miembros de la iglesia, resultando en la retención del 50% al 75% de ellos.

- El Modelo Apostolico: Crecimiento exponente

Una iglesia de grupos pequeños se asimila mas a la iglesia primitiva.

Un estudio fue realizado en 50 personas que fueron alcanzadas y 50 que no.

- Noventa por ciento de las que se quedaron tenían 6 amigos ó más... 98% de los que se fueron tenían menos de 6 amigos en la iglesia.
- Aquellos que tenían 8 ó más amigos en la iglesia, todos se quedaron.

Considere a Moisés...

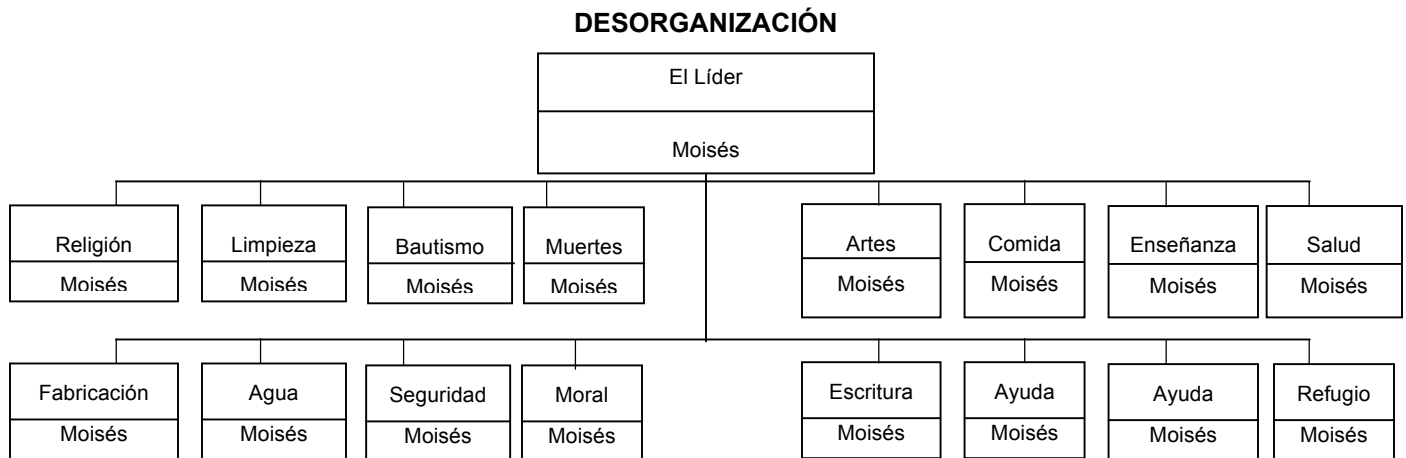

Éxodo 18: Entonces el suegro de Moisés le dijo: No está bien lo que haces. ¹⁸Desfallecerás del todo, tú, y también este pueblo que está contigo; porque el trabajo es demasiado pesado para ti; no podrás hacerlo tú solo. ¹⁹Oye ahora mi voz; yo te aconsejaré, y Dios estará contigo. Está tú por el pueblo delante de Dios, y somete tú los asuntos a Dios. ²⁰Y enseña a ellos las ordenanzas y las leyes, y muéstrales el camino por donde deben andar, y lo que han de hacer. "

Que era lo que Moisés estaba supuesto hacer?

1. Orar
2. Enseñar
3. Dirigir
4. equipar

Éxodo 18:21 "Además escoge tú de entre todo el pueblo varones de virtud, temerosos de Dios, varones de verdad, que aborrezcan la avaricia; y ponlos sobre el pueblo por jefes de millares, de centenas, de cincuenta y de diez."

Hubo ocho principios universales envueltos en el crecimiento de la iglesia:

1. Ellos dieron libertad a la gente para ser líderes.
2. Ellos tuvieron un ministerio que estaba orientado a los dones.
3. Ellos exhibieron pasión espiritual, ellos estaban en fuego.
4. Ellos tenían estructuras funcionales.
5. Ellos tenían servicios de alabanza que los inspiraban.
6. Ellos sabían como ministrar a las necesidades.
7. Todos ellos tenían relaciones establecidas en amor entre ellos y alrededor de ellos.
8. Ellos tenían grupos pequeños saludables.